

NOS DIPLÔMES DU BAC +2 AU BAC +5 :

Diplômes d'État
Diplômes Européens
Reconnaissance RNCP

STATUT :

Étudiant
Contrat de professionnalisation

ENSEIGNEMENT :

Cours théoriques
Travaux dirigés
Cours à distance par visioconférence

DOSSIER DE CANDIDATURE

NOM : _____

Prénom : _____

Section : _____

Photo
d'identité

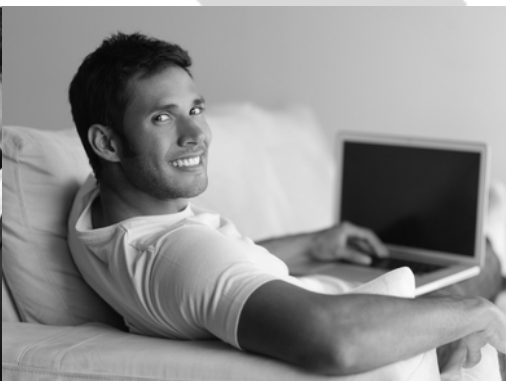

Votre projet

FORMATION SOUHAITÉE

Merci de cocher les cases correspondantes à votre candidature :

Diplôme ⁽¹⁾	Année	Statut ⁽²⁾		Tarifs ^{(3) (5)}
		Contrat Pro	Étudiant	
<input type="checkbox"/> BTS MCO (ou MUC pour 2 ^{ème} année)	<input type="checkbox"/> 1 <input type="checkbox"/> 2	<input type="checkbox"/>	<input type="checkbox"/>	2 045,00 €
<input type="checkbox"/> DECP MA	<input type="checkbox"/> 1 <input type="checkbox"/> 2	<input type="checkbox"/>	<input type="checkbox"/>	1 590,00 € ⁽⁴⁾
<input type="checkbox"/> DECP GEST	<input type="checkbox"/> 1 <input type="checkbox"/> 2	<input type="checkbox"/>	<input type="checkbox"/>	1 590,00 € ⁽⁴⁾
<input type="checkbox"/> D.C.G.	<input type="checkbox"/> 1 <input type="checkbox"/> 2 <input type="checkbox"/> 3	<input type="checkbox"/>	<input type="checkbox"/>	1 760,00 €
<input type="checkbox"/> BACHELOR MA (RNCP code 312)	<input type="checkbox"/> 3	<input type="checkbox"/>	<input type="checkbox"/>	1 590,00 € ⁽⁴⁾
<input type="checkbox"/> BACHELOR GEST	<input type="checkbox"/> 3	<input type="checkbox"/>	<input type="checkbox"/>	1 590,00 € ⁽⁴⁾
<input type="checkbox"/> BACHELOR ARH	<input type="checkbox"/> 3	<input type="checkbox"/>	<input type="checkbox"/>	1 590,00 € ⁽⁴⁾
<input type="checkbox"/> BACHELOR COM (RNCP code 312)	<input type="checkbox"/> 3	<input type="checkbox"/>	<input type="checkbox"/>	1 590,00 € ⁽⁴⁾
<input type="checkbox"/> BACHELOR E-COMMERCE	<input type="checkbox"/> 3	<input type="checkbox"/>	<input type="checkbox"/>	1 590,00 € ⁽⁴⁾
<input type="checkbox"/> MASTÈRES MSE	<input type="checkbox"/> 4 <input type="checkbox"/> 5	<input type="checkbox"/>	<input type="checkbox"/>	1 760,00 € ⁽⁴⁾
<input type="checkbox"/> MASTÈRES R.H. (RNCP code 315)	<input type="checkbox"/> 4 <input type="checkbox"/> 5	<input type="checkbox"/>	<input type="checkbox"/>	1 980,00 € ⁽⁴⁾

(1) Vous avez la possibilité de candidater pour plusieurs formations

(2) Vous pouvez choisir le statut étudiant et le statut contrat de professionnalisation dans le cas où vous seriez intéressé par le statut étudiant si vous ne trouveriez pas d'entreprise d'accueil.

(3) Les tarifs sont indiqués hors droits d'inscription (de 395,00 € à 485,00 € selon la formation souhaitée)

(4) Les tarifs sont indiqués hors frais d'examen : <https://www.fede.education/wp-content/uploads/2016/02/Tarifs-examens-2018-2.pdf>

(5) Ces frais de formation concernent UNIQUEMENT les inscrits sous statut étudiant.

Les inscrits sous contrat de professionnalisation bénéficient de la gratuité complète. Tous leurs frais de formation sont pris en charge par leur entreprise d'accueil.

LANGUE VIVANTE SOUHAITÉE	<input type="checkbox"/> ANGLAIS	<input type="checkbox"/> ESPAGNOL
--------------------------	----------------------------------	-----------------------------------

Avez-vous déjà des contacts avec une entreprise dans le cadre du contrat de professionnalisation ? OUI NON

Si oui, merci de nous indiquer ses coordonnées :

Votre parcours

RENSEIGNEMENT ÉTUDIANT(E)

Civilité : M, Mme, Mlle

Nom :

Prénom :

Adresse :

CP :

Ville :

Téléphone 1 :

Téléphone 2 :

E mail :

Numéro Sécurité Sociale:

Né(e) le :

Lieu :

Nationalité :

Dernier diplôme obtenu :

Antécédents scolaires (dans le Secondaire) depuis la Seconde

Année scolaire	Établissement fréquenté	Lieu	Classe (Série)

Antécédents scolaires (dans le Supérieur)

Année scolaire	Établissement fréquenté	Lieu	Classe

Nom et Prénom du Père ou Tuteur :

Profession :

Tél. (Domicile) :

(Travail) :

Nom et Prénom de la Mère :

Profession :

Tél. (Domicile) :

(Travail) :

Adresse des Parents ou du Tuteur :

Rejoignez nous

RENSEIGNEMENT ÉTUDIANT(E)

Expériences et ou stages professionnels :

Centres d'intérêts, activités sportives et culturelles, passions :

Prise en charge des Frais de scolarité (NE CONCERNE QUE LES CANDIDATS SOUS STATUT ETUDIANT)

Les frais de scolarité seront réglés par : (cocher la ou les cases correspondantes)

moi-même

mes parents ou mon tuteur

un organisme Nom de l'organisme :

Pièces à joindre

- Photocopie du dernier diplôme
- Photocopies des bulletins scolaires des deux dernières années
- 1 photo à coller dans le cadre prévu
- 1 photocopie d'une pièce d'identité
- 1 enveloppe timbrée avec vos coordonnées

Date et signature du candidat,

Date et signature des Parents ou du Tuteur,

DÉCISION DU JURY D'ADMISSION

ADMISSION EN :

STATUT : Étudiant

Alternance

REFUS

Date et cachet :